

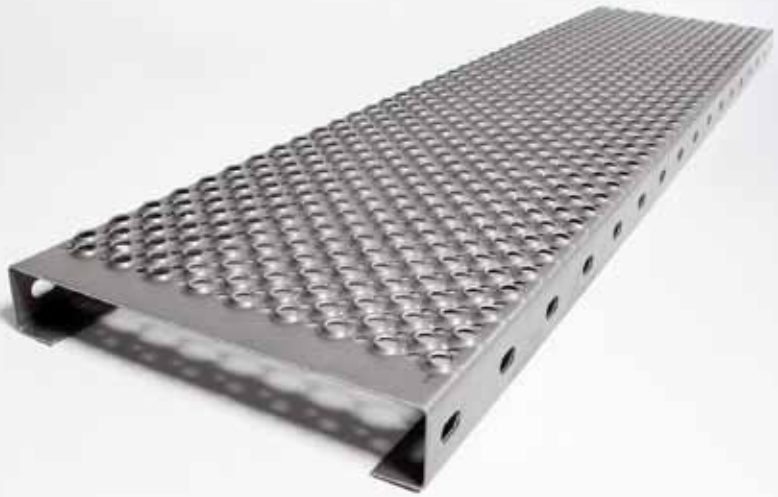

**ZEIDLHOFER**



**step-Z Blechprofilroste Design 02**

**Bohlen  
Stahl roh**

**Größen, Gewicht, Art-Nr.**

Stahlbau Zeidlhofer GmbH | A-3362 Mauer bei Amstetten | Amstettner Straße 8  
T. +43 (0)7475/590 47 | Fax +43 (0)7475/590 47-15 | office@zeidlhofer.at

[www.zeidlhofer.at](http://www.zeidlhofer.at)

**WIR LIEGEN SICHER ZU FÜSSEN.**



## Bohlen step-Z Stahl roh

**Material:** S235 JRG  
 $\sigma = 16,5 \text{ kN/cm}^2$   
**DIN-Richtlinie:** RAL-GZ639

Standardhöhen 40, 50 und 75 mm

Breite [mm]	Höhe [mm]	Länge [mm]	Gewicht [kg/lfm]	Art-Nr.
160	40	1000	3,75	8740-160-1000
160	50	1000	4,06	8750-160-1000
160	75	1000	4,85	8775-160-1000
210	40	1000	4,38	8740-210-1000
210	50	1000	4,69	8750-210-1000
210	75	1000	5,48	8775-210-1000
235	40	1000	4,69	8740-235-1000
235	50	1000	5,01	8750-235-1000
235	75	1000	5,79	8775-235-1000
260	40	1000	5,00	8740-260-1000
260	50	1000	5,31	8750-260-1000
260	75	1000	6,10	8775-260-1000
285	40	1000	5,31	8740-285-1000
285	50	1000	5,63	8750-285-1000
285	75	1000	6,41	8775-285-1000
310	40	1000	5,63	8740-310-1000
310	50	1000	5,94	8750-310-1000
310	75	1000	6,73	8775-310-1000

Ihre Fragen oder speziellen Herausforderungen schicken Sie bitte an: [office@zeitlhofer.at](mailto:office@zeitlhofer.at)

### Sonderhöhen 44 und 57 mm

Breite [mm]	Höhe [mm]	Länge [mm]	Gewicht [kg/lfm]	Art-Nr.
160	44	1000	3,88	8744-160-1000
160	57	1000	4,28	8757-160-1000
210	44	1000	4,51	8744-210-1000
210	57	1000	4,91	8757-210-1000
235	44	1000	4,82	8744-235-1000
235	57	1000	5,23	8757-235-1000
260	44	1000	5,13	8744-260-1000
260	57	1000	5,53	8757-260-1000
285	44	1000	5,44	8744-285-1000
285	57	1000	5,85	8757-285-1000
310	44	1000	5,76	8744-310-1000
310	57	1000	6,16	8757-310-1000

Ihre Fragen oder speziellen Herausforderungen schicken Sie bitte an: [office@zeidlhofer.at](mailto:office@zeidlhofer.at)