

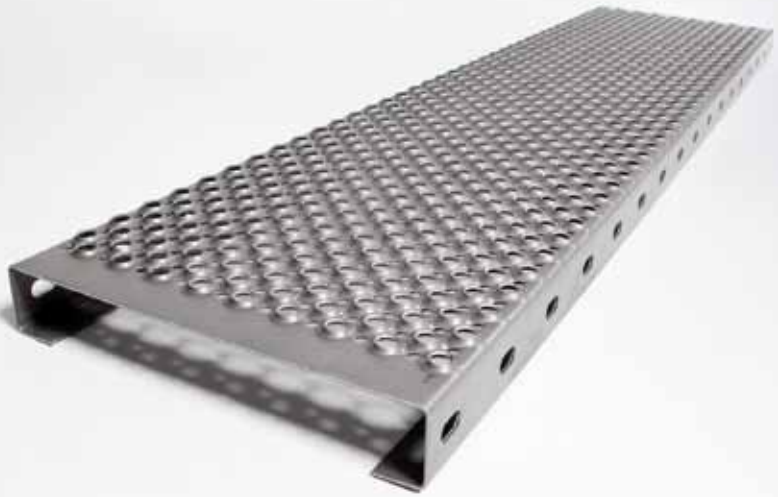

ZEIDLHOFER



step-Z Blechprofilroste Design 02

Bohlen

Aluminium (AlMg3)

Größen, Gewicht, Art-Nr.

Stahlbau Zeidlhofer GmbH | A-3362 Mauer bei Amstetten | Amstettner Straße 8
T. +43 (0)7475/590 47 | Fax +43 (0)7475/590 47-15 | office@zeidlhofer.at

www.zeidlhofer.at

WIR LIEGEN SICHER ZU FÜSSEN.



Bohlen step-Z

Aluminium (AlMg3)

Material: AlMg3 (H114)

$\sigma_{0,2} = 84,5 \text{ N/mm}^2$

DIN-Richtlinie: RAL-GZ639

Standardhöhen 40, 50 und 75 mm

Breite [mm]	Höhe [mm]	Länge [mm]	Gewicht [kg/lfm]	Art-Nr.
160	40	1000	1,61	8240-160-1000
160	50	1000	1,75	8250-160-1000
160	75	1000	2,08	8275-160-1000
210	40	1000	1,88	8240-210-1000
210	50	1000	2,02	8250-210-1000
210	75	1000	2,36	8275-210-1000
235	40	1000	2,02	8240-235-1000
235	50	1000	2,15	8250-235-1000
235	75	1000	2,49	8275-235-1000
260	40	1000	2,15	8240-260-1000
260	50	1000	2,28	8250-260-1000
260	75	1000	2,62	8275-260-1000
285	40	1000	2,29	8240-285-1000
285	50	1000	2,42	8250-285-1000
285	75	1000	2,76	8275-285-1000
310	40	1000	2,42	8240-310-1000
310	50	1000	2,56	8250-310-1000
310	75	1000	2,89	8275-310-1000

Ihre Fragen oder speziellen Herausforderungen schicken Sie bitte an: office@zeitlhofer.at

Sonderhöhen 45 und 58 mm

Breite [mm]	Höhe [mm]	Länge [mm]	Gewicht [kg/lfm]	Art-Nr.
160	45	1000	1,67	8245-160-1000
160	58	1000	1,99	8258-160-1000
210	45	1000	1,94	8245-210-1000
210	58	1000	2,28	8258-210-1000
235	45	1000	2,07	8245-235-1000
235	58	1000	2,43	8258-235-1000
260	45	1000	2,20	8245-260-1000
260	58	1000	2,38	8258-260-1000
285	45	1000	2,34	8245-285-1000
285	58	1000	2,51	8258-285-1000
310	45	1000	2,47	8245-310-1000
310	58	1000	2,65	8258-310-1000

Ihre Fragen oder speziellen Herausforderungen schicken Sie bitte an: office@zeitlhofer.at